

<u>Sekte:</u>		Brutto	Netto
Riesling trocken	0,2 L	1,85	2,20
	0,75 L	5,55	6,60
Scheurebe mild	0,2 L	1,85	2,20
	0,75 L	5,21	6,50
Bacchus halbtrocken	0,75 L	5,21	6,50
Pinot Noir trocken	0,75 L	5,47	6,50
Sekt rot mild	0,2 L	2,10	2,50

Perlweine:

Fab mild	0,75 L	3,45	4,10
Schesecco halbtrocken	0,75 L	3,45	4,10
Dornsecco halbtrocken	0,75 L	3,53	4,20

Säfte:

Traubensaft rot	0,75 L	1,02	2,40
Traubensaft weiß	0,75 L	1,93	2,30

Sonstiges:

Geschenkkartons 0,75 L	1er	0,68	1,00
	2er	1,35	1,80
	3er	1,52	2,00
Geschenkkartons 1 L und Sekt	1er	0,51	1,20
Badenbecher 0,1L		1,69	2,00
Fiori Stengelglas 0,1 L		1,69	2,00
Fiori Stengelglas 0,2 L		1,69	2,00
Ausgießer		2,10	2,50

Anfahrt:



Adresse:

Rheinstraße 54
55437 Ockenheim

Leergut-Annahme:

Die Leergut-Annahme akzeptiert lediglich unsere Flaschen:
 - 0,75 L Bordeaux Allegée (grün) und Schlegel Flaschen (braun und weiß)
 - 1,0 L Schlegel Flaschen (grün)

Für diese Flaschen werden 0,10€ Pfand berechnet.

Anlieferung:

Bei der Abnahme einer größeren Menge, ist die Anlieferung voller Kisten (12 x 1 L Flaschen / 15 x 0,75 Liter Flaschen) per LKW möglich.

LKW:

bis 10 Kisten: 0,20€ pro Flasche
 ab 10 Kisten 0,15€ pro Flasche
 ab 20 Kisten kostenfrei

Versand durch DHL:

PTZ-Karton:	+	Hermes-Kosten bis 12 Flaschen:
3er 1,40€		5,95€ pro Karton
6er 2,00€		
12er 3,70€		
15er 4,50€		
18er 5,10€		

Angebot: Wein zu schicken ab 12er Kisten pauschal 0,60 Euro pro Flasche. Bei 6er Kisten 0,90 Euro pro Flasche.

Weingut A. Pfeifer u. Söhne

Inh. Rüdiger Pfeifer

Tel: 06725 / 95938 Natalia

Terminvereinbarung für Weinproben

Mobil: 0171 7783160 Rüdiger
(auch WhatsApp)

Tel: 06725 / 95936 Berthold

Fax: 06725 / 95937

Email: post@weingut-pfeifer.de

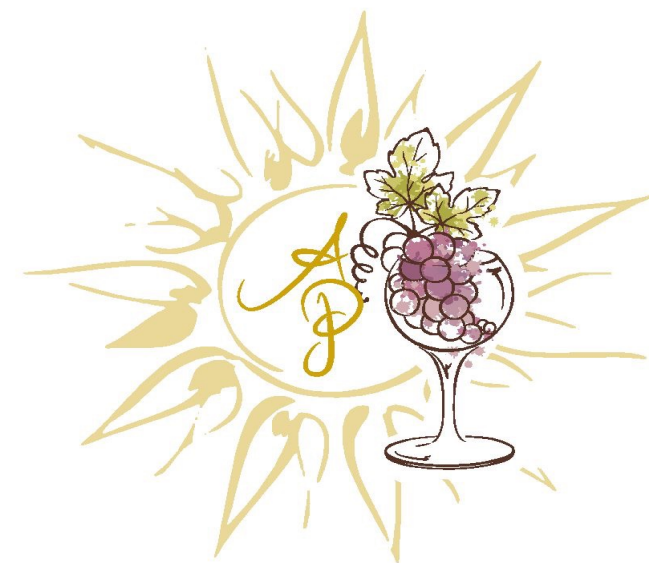

Rosee-Weißh.-Rotl.-Rotw. 1Ltr. Fl.:		Netto:	Brutto:
1	Ockenheimer Kreuz 2017 er Portugieser Weißherbst trocken Qualitätswein b. A.	3,11	3,70
2	Binger Pfarrgarten 2015 er Dornfelder Rose trocken Qualitätswein b. A.	3,20	3,80
3	Ockenheimer St. Rochuskapelle 2017 er Dornfelder Rotwein trocken Qualitätswein b. A.	3,28	3,90
4	Ockenheimer St. Rochuskapelle 2018 er „Dunkles Stierblut Regent trocken „tiefdunkel“ Qualitätswein b. A.	3,36	4,00
5	2014er Blauer-Spätburgunder trocken	3,28	3,90
10	Ockenheimer Kreuz 2014 er Dornfelder Rotwein halbtrocken Qualitätswein b. A.	3,28	3,90
11	Ockenheimer St. Rochuskapelle Pfeifer's Rotling feinherb Qualitätswein b. A.	3,03	3,60
12	Ockenheimer St. Rochuskapelle 2014 er Regent halbtrocken „tiefdunkel“ Qualitätswein b. A.	3,36	4,00
15	Ockenheimer Kreuz 2014 er Dornfelder Rotwein mild Qualitätswein b. A.	3,28	3,90
16	Ockenheimer Kreuz 2015 er Portugieser Weißherbst mild Qualitätswein b. A.	3,11	3,70
17	Ockenheimer St. Rochuskapelle Pfeifer's Rotling mild Qualitätswein b. A.	3,03	3,60
18	Ockenheimer St. Rochuskapelle 2014 er Regent mild „tiefdunkel“ Qualitätswein b. A.	3,36	4,00
19	Ockenheimer St. Rochuskapelle Pfeifer's Roter Cuvee „sehr süß“ (Aus den Sorten Dornfelder u. Regent) Qualitätswein b. A.	3,61	4,30
Rosee-Weißh.-Rotling-Rotwein 0,75Ltr. Flaschen:			
25	2015 er Blauer-Spätburgunder Classic trocken (5,20/L)	3,28	3,90
26	Ockenheimer Kreuz 2017 er Dornfelder trocken Qualitätswein b. A. (5,20/L)	3,28	3,90

27	Ockenheimer Kreuz 2017 er Portugieser Weißherbst halbtrocken Qualitätswein b. A. (5,07/L)	3,20	3,80
28	Gau-Algesheimer Johannisberg 2014 er Dornfelder halbtrocken 2018 er Qualitätswein b. A. (5,20/L)	3,28	3,90
29	Ockenheimer Kreuz 2014 er Regent halbtrocken „tiefdunkel“ 2018 er Qualitätswein b. A. (5,33/L)	3,36	4,00
30	Bingen-Dromersheimer Mainzerweg 2015 er Blauer Spätburgunder feinherb Qualitätswein b. A. (5,20/L)	3,28	3,90
35	Binger Pfarrgarten 2014 er Dornfelder mild 2018 er Qualitätswein b. A. (5,20/L)	3,28	3,90
36	Ockenheimer Kreuz 2013 er Regent mild „tiefdunkel“ Qualitätswein b. A. (5,33/L)	3,36	4,00
Weißwein 1Ltr. Fl.:			
40	Ockenheimer Hockenmühle 2017 er Grauer Burgunder Classic trocken Qualitätswein b. A. Angebot: 3,70 4,40	3,78	4,50
41	Ockenheimer Kreuz 2018 er Bacchus trocken Qualitätswein b. A.	2,94	3,50
42	Ockenheimer St. Rochuskapelle 2017 er Silvaner trocken Qualitätswein b. A.	2,94	3,50
43	Ockenheimer Hockenmühle 2018 er Riesling trocken Qualitätswein b. A.	3,03	3,60
45	Bingen Dromersheimer Honigberg 2017 er Silvaner und Müller-Thurgau halbtrocken Qualitätswein b. A.	2,94	3,50
46	Ockenheimer Klosterweg 2018 er Weißer Burgunder feinherb Qualitätswein b. A. Angebot: 3,78 4,50 4,40	3,78	4,50
50	Ockenheimer St. Rochuskapelle 2017 er Silvaner u. Müller-Thurgau mild Qualitätswein b. A.	2,94	3,50
51	Ockenheimer Schönhölle 2018 er Scheurebe mild Qualitätswein b. A.	2,94	3,50
52	Pfeifer's Cuvee „sehr süß“ Qualitätswein b. A.	3,28	3,90

Weißwein		0,75Ltr. Fl.:	
53	Ockenheimer St. Jakobsberg 2017 er Morio-Muskat feinherb Qualitätswein b. A. (4,93/L)	3,11	3,70
56	Ockenheimer Schönhölle 2017 er Scheurebe Spätlese feinherb Qualitätswein mit Prädikat (4,93/L)	3,11	3,70
57	Ockenheimer St. Jakobsberg 2018 er Grauer Burgunder Spätlese feinherb Qualitätswein mit Prädikat (5,73/L)	3,61	4,30
60	Bingen-Dromersheimer Honigberg 2018 er Faberrebe Spätlese Qualitätswein mit Prädikat (5,33/L)	3,36	4,00
61	Ockenheimer Kreuz 2018 er Huxelrebe Spätlese Qualitätswein mit Prädikat (5,47/L)	3,45	4,10
62	Dromersheimer Klosterweg 2017 er Scheurebe Spätlese Qualitätswein mit Prädikat (5,47/L)	3,45	4,10
63	Ockenheimer Hockenmühle 2015 er Kerner Spätlese Qualitätswein mit Prädikat (5,47/L)	3,45	4,10
64	Ockenheimer Klosterweg 2014 er Gewürztraminer Spätlese 2018 er Qualitätswein mit Prädikat (6,00/L)	3,78	4,50
65	Ockenheimer Laberstaff 2018 er Weißer Burgunder Spätlese Qualitätswein mit Prädikat (5,60/L)	3,53	4,20
66	Ockenheimer Kreuz 2017 er Gelber Muskateller Qualitätswein b. A. (6,13/L)	3,87	4,60
70	Bingen Dromersheimer Honigberg 2018 er ab Mai Ortega Spätlese Qualitätswein mit Prädikat. (5,60/L)	3,53	4,20
71	Bingen Dromersheimer Honigberg 2012 er Ortega Auslese (6,53/L)	4,12	4,90
72	2018 er Ortega Auslese (6,80/L) Qualitätswein mit Prädikat	4,29	5,10
73	Bingen Dromersheimer Honigberg 2018 er Faberrebe Auslese Qualitätswein mit Prädikat (6,67/L)	4,20	5,00
74	Gau-Algesheimer Abtey 2003 er Ortega Beerenauslese Angebot: 8,41 10,00 6,31 7,50 Qualitätswein mit Prädikat (10,00/L)	8,41	10,00

Unsere Bankverbindung:

IBAN: DE2855190000195215017 BIC: MVBMD55

Bei Weinproben sind wir für eine telefonische Terminvereinbarung dankbar!

www.Weingut-Pfeifer.de/

01.08.2019/2